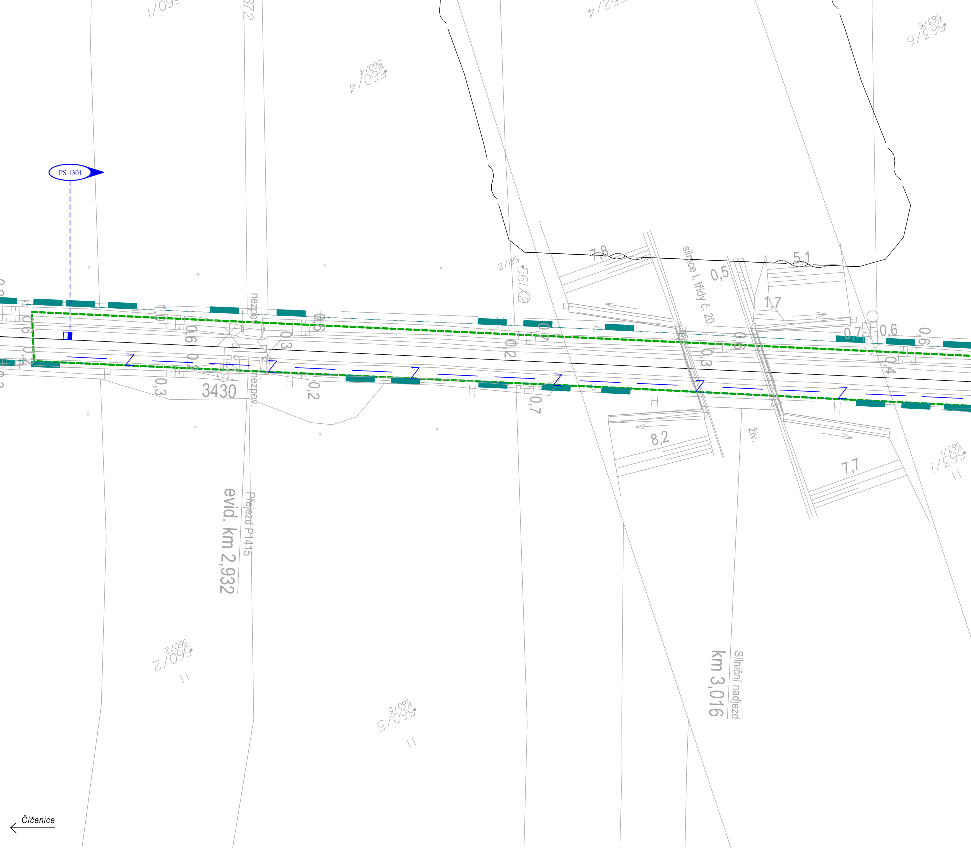
PS 1301
560/4
561/2
563/6
3430
evid. km 2,932
Přejezd P1415
nezpev.
nezpev.
silnice I. třídy č. 20
km 3,016
Silniční nadjezd
živ.
7,8
5,1
0,5
1,7
0,7
0,6
8,2
7,7
0,3
0,2
0,4
560/2
560/5
563/1
Čičenice

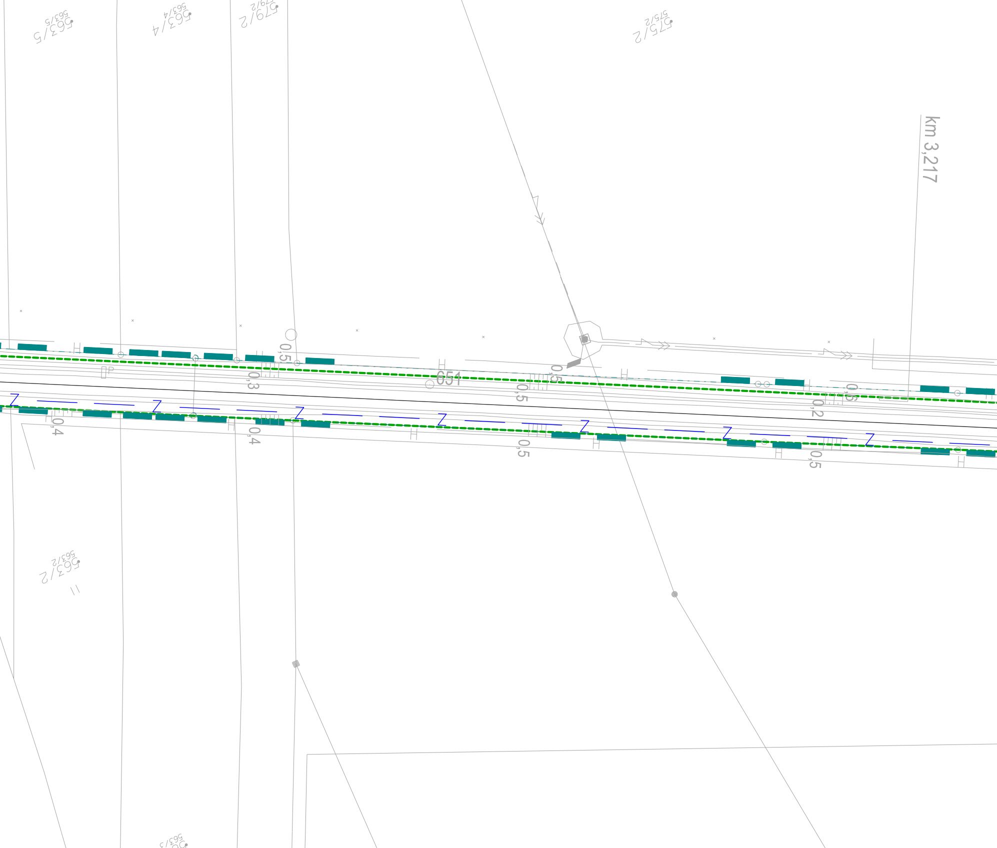
563/5
563/4
579/2
575/2
km 3,217
P
0,5
0,3
651
0,5
0,5
0,6
0,2
0,4
0,4
0,5
0,5
563/2
563/3

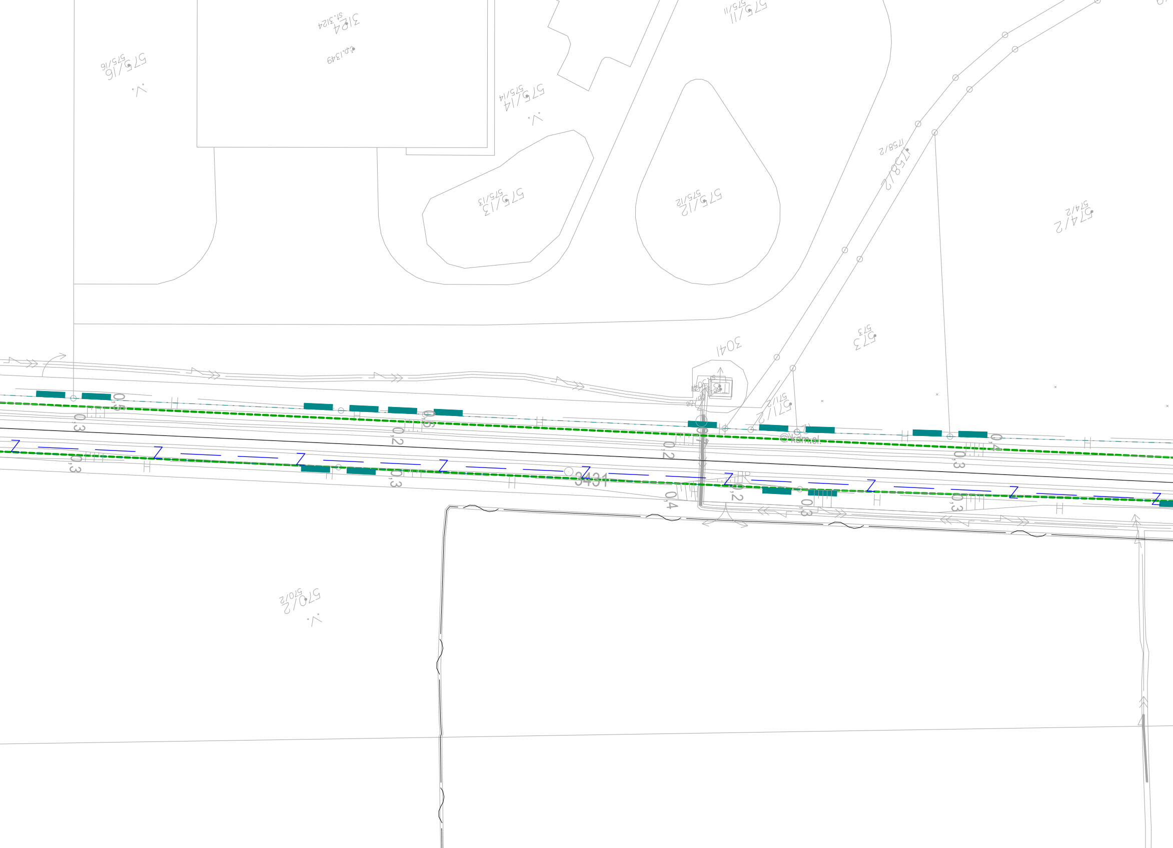
575/16
575/16
3124
st.3124
č.p.1349
575/14
575/14
575/11
575/11
575/13
575/13
575/12
575/12
1758/2
1758/2
574/2
574/2
573
573
3041
571/2
571/2
3431
kam.el.
570/2
570/2
0,3
0,6
0,2
0,5
0,2
0,4
0,3
0,3
0,3
0,4
0,2
0,3
0,3

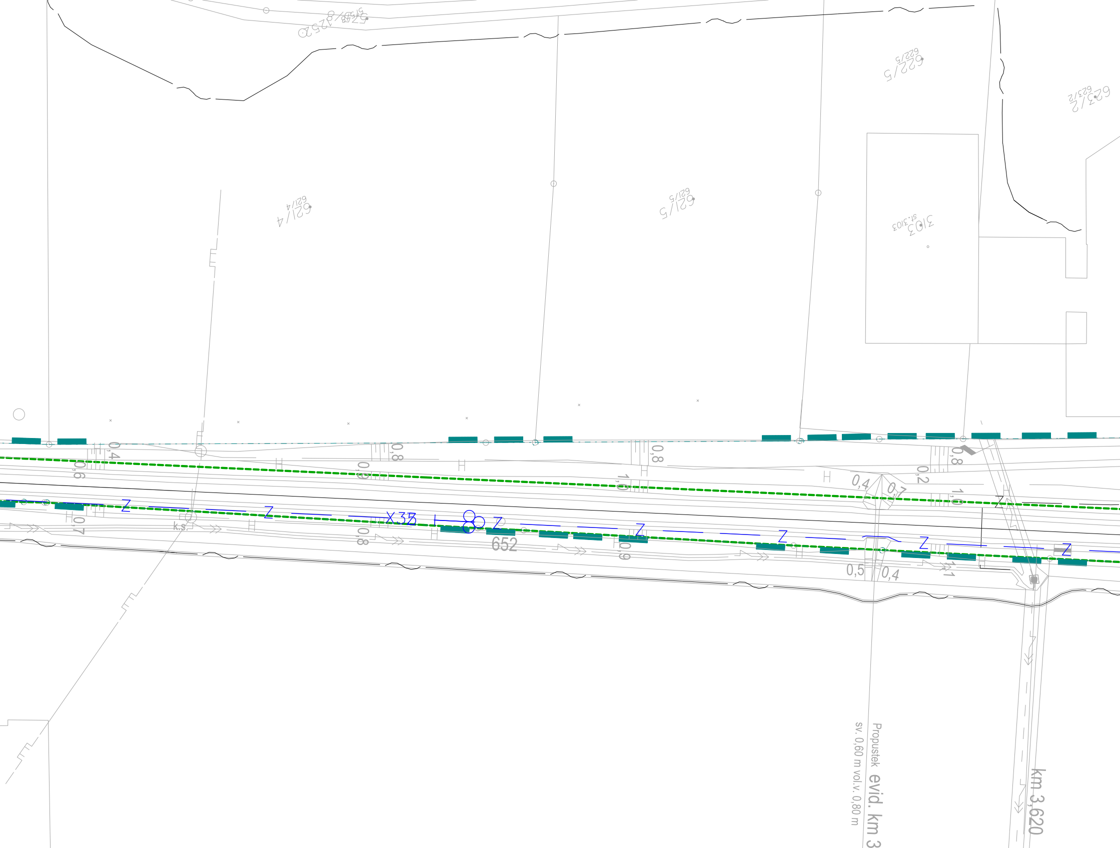

621/4
621/5
622/5
3103
st.3103
623/2
0,4
0,6
0,7
k.s.
0,8
0,9
X33
Z
652
1,0
0,2
0,5
0,4
0,7
1,1
Propustek evid. km 3
sv. 0,60 m vol.v. 0,80 m
km 3,620

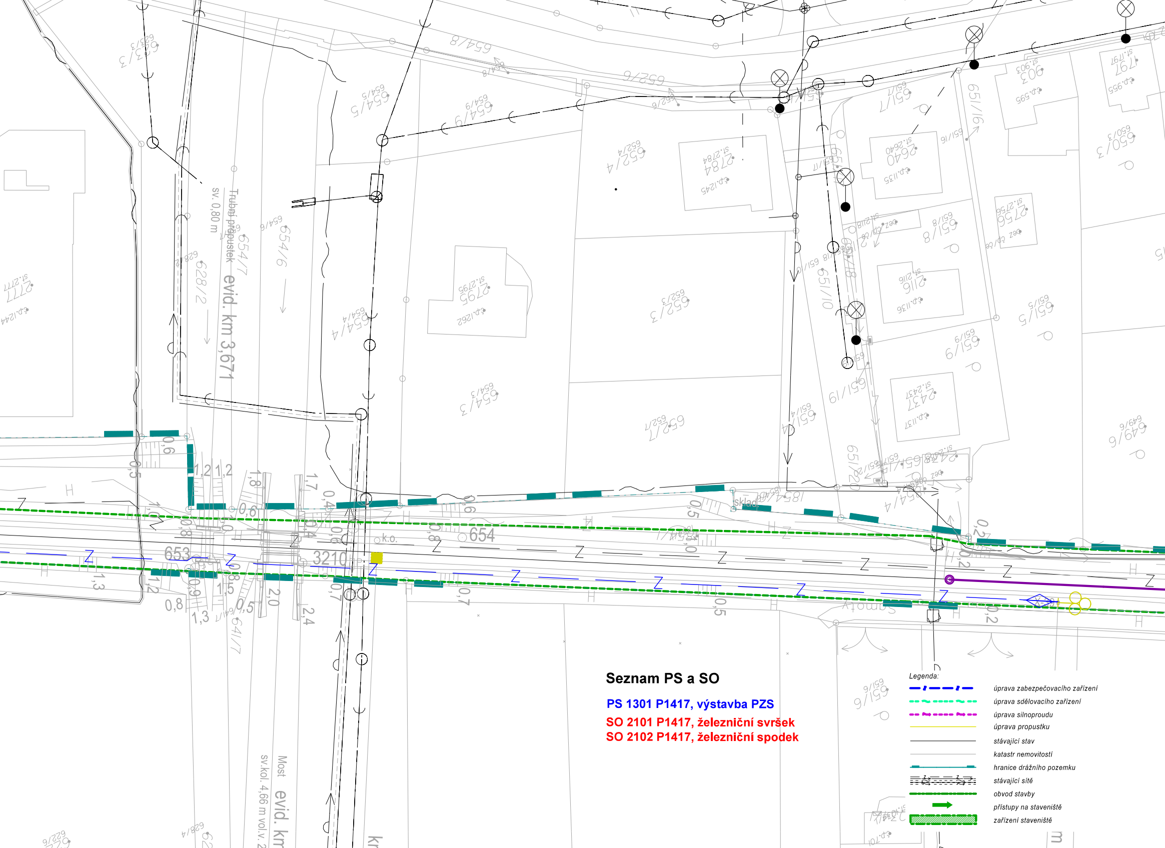
Trubní propustek
sv. 0,80 m
evid. km 3,671
Most
evid. km
sv.kol. 4,66 m vol.v. 2
653
3210
654
k.o.
sklad
Legenda:
úprava zabezpečovacího zařízení
úprava sdělovacího zařízení
úprava silnoproudu
úprava propustku
stávající stav
katastr nemovitostí
hranice drážního pozemku
stávající sítě
obvod stavby
přístupy na staveniště
zařízení staveniště

**Seznam PS a SO**

**PS 1301 P1417, výstavba PZS**

**SO 2101 P1417, železniční svršek**

**SO 2102 P1417, železniční spodek**

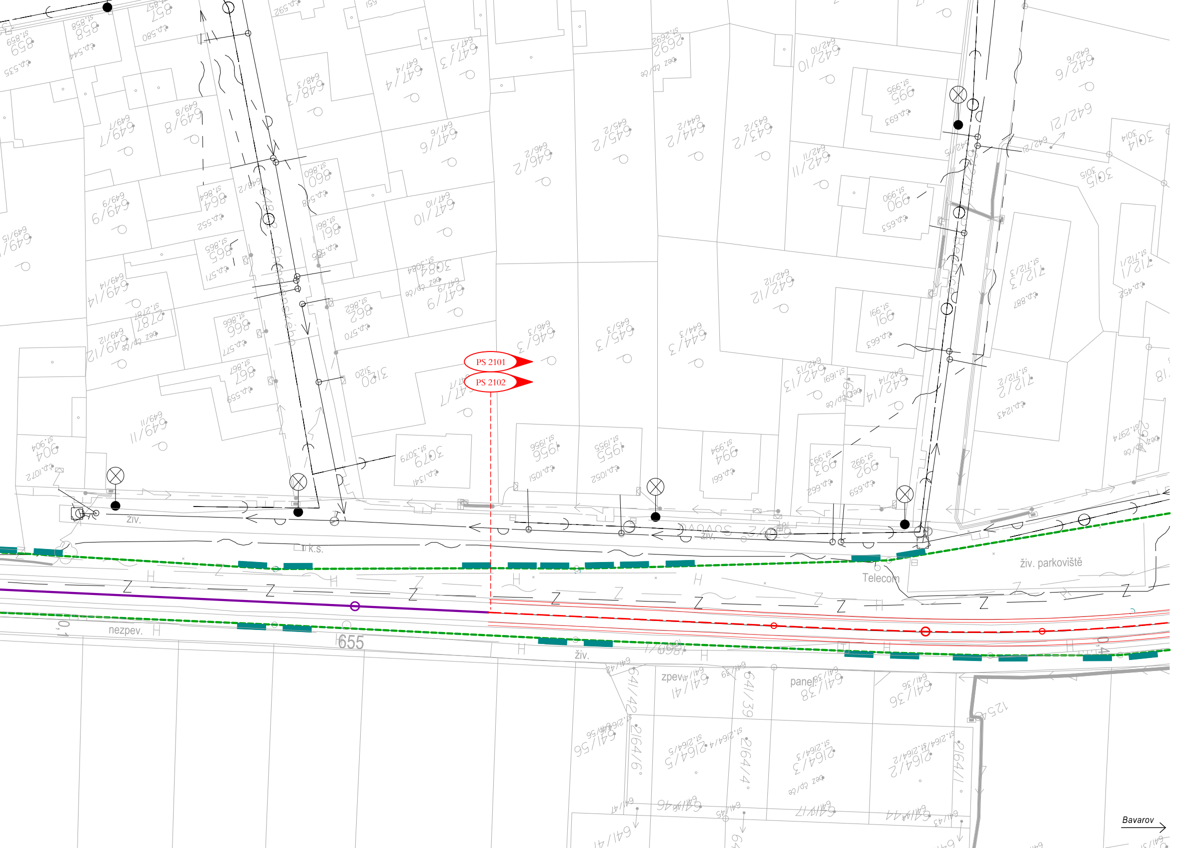
PS 2101
PS 2102
živ.
k.s.
živ.
živ. parkoviště
Telecom
nezpev.
655
živ.
zpev.
panel
Bavarov

Paré:

Orientační schéma:

Razítko oprávněné osoby:

Podpis:

Datum:

| | | | |
|---|---|---|---|
| Revize: | Datum: | Popis: | Kontroloval: |
| 001 | 18.07.2021 | Dokumentace k čistopisu | #### |
| | | | |
| | | | |
| | | | |

| | |
|---|---|
| **Stavebník / Investor:** | **Správa železnic, státní organizace** |
| Adresa: | Dlážděná 1003/7, 110 00 Praha 5 |
| Zástupce Investora: | Stavební správa západ |
| Adresa: | Sokolovská 1955/278, 190 00 Praha 9 |

SPRÁVA ŽELEZNIC

| | | | |
|---|---|---|---|
| **Zhotovitel díla:** | **SUDOP PRAHA a.s.** | | |
| Adresa: | Olšanská 1a, 130 00 Praha 7 | | |
| Kontakt: | T: +420 271 094 111<br>E: praha@sudop.cz | | |
| Zhotovitel části / objektu: | **SUDOP PRAHA a.s.** | | |
| Adresa: | Olšanská 1a, 130 00 Praha 7 | | |
| Kontakt: | T: +420 420267094111<br>E: praha@sudop.cz | | |
| Hlavní projektant (HIP): | Ing. Martin Raibr | Specialista: | Ing. David Zrůst |

SUDOP PRAHA ®

| | | | |
|---|---|---|---|
| **Název stavby / akce:** | **Rekonstrukce a rozšíření přejezdu v km 4,233 (P1417) trati Čičenice - Volary** | Označení (S-kód): | **S631900229** |
| | | Zakázka: | **20-254.208** |
| Název části: | Koordinační situace stavby 1:500 | Označení části: | **C.3.1** |
| Název objektu: | **####** | Číslo objektu / komplexu: | **####** |
| Název přílohy:<br>Název dílčí části přílohy: | #### | Číslo přílohy: | . |
| Odpovědný projektant:<br>Ing. Martin Raibr | Zpracovatel přílohy:<br>Vojtěch Toman | Měřítko: 1:500<br>Formáty: 7xA4 | Stupeň dokumentace:<br>DUSP |
| Kraj:<br>Jihočeský | Katastrální území:<br>Vodňany | TUDU:<br>046102,0461B1 | Smluvní datum zpracování:<br>18.07.2021 |

| S-kód: | Stupeň dokumentace: | Část: | Objekt: | Podobjekt: | Příloha: | Revize: |
|---|---|---|---|---|---|---|
| S631900229 | _DUSP | _C31XX | _XXXXXXXX | _XX | _X_XXX | _001 |

DOKUMENT LZE UŽÍVAT POUZE VE SMYSLU PŘÍSLUŠNÉ SMLOUVY O DÍLO. ŽÁDNÁ JEHO ČÁST NEMŮŽE BÝT DLE ZÁKONA č.121/2000 Sb. KOPÍROVÁNA NEBO JINÝM ZPŮSOBEM ROZŠIŘOVÁNA BEZ SOUHLASU SUDOP PRAHA a.s.